



ANLY CONTROLLER

AEVR-_D數位型直流電壓保護繼電器



功能特性：

- 可作電壓過高檢測，其電壓過高延遲時間可各別設定0.1秒至10秒。
- 可作電壓過低檢測，其電壓過低延遲時間可各別設定0.1秒至10秒。
- 可設定手動或自動復歸，而其自動復歸延遲時間為可選1秒或5秒。

規格：

操作電壓	AC/DC(V): 100 ~ 240(AEVR-□□D) DC(V): 8 ~ 60(AEVR-□D)
操作電壓範圍	額定操作電壓的85~110%
電源頻率	50 / 60 Hz
檢出方式	電壓檢出
檢出範圍	2C型: 8 ~ 60VDC P 型: 77 ~ 143VDC L 型: 160 ~ 300VDC
復歸時間	1sec / 5sec
顯示	顯示解析度 ±1%
接點容量	250VAC 5A 電阻性負載
消耗功率	約3.3VA
使用壽命	機械: 5,000,000 次 電氣: 100,000 次(額定容量內)
使用周圍溫度	-10 ~ +50°C
使用周圍濕度	MAX 85%RH
重量	約135g

型式分類：

操作電壓		AC/DC 100~240V		與檢測電壓相同	
輸出接點		1C		2C	
檢測電壓範圍	8~60V	----	----	AEVR-ND	AEVR-YD
	77~143V	AEVR-NPD	AEVR-YPD	----	----
	160~300V	AEVR-NLD	AEVR-YLD	----	----

接線圖：

1C

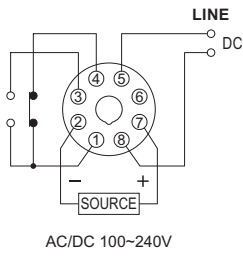

2C

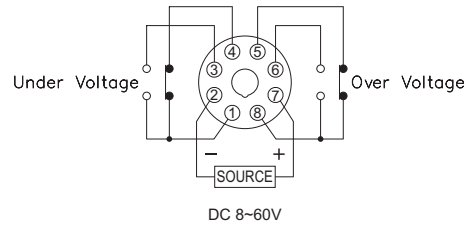

時序圖：

1C

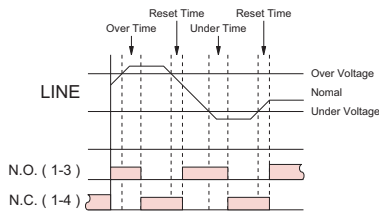

2C

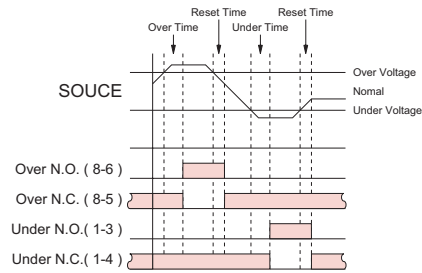

外形尺寸：(mm)

N型(露出型)：使用 8PFA座

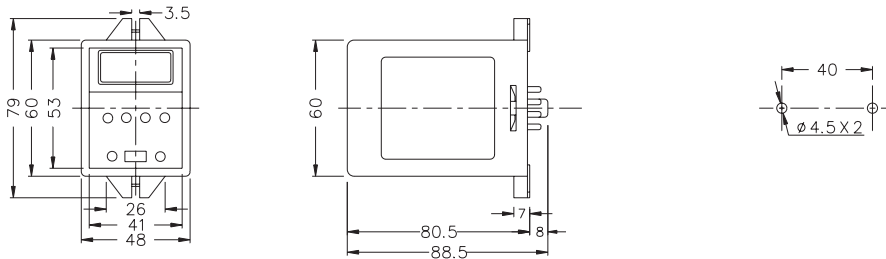

Y型(埋入型)：使用 US-08 或 P3G-08座

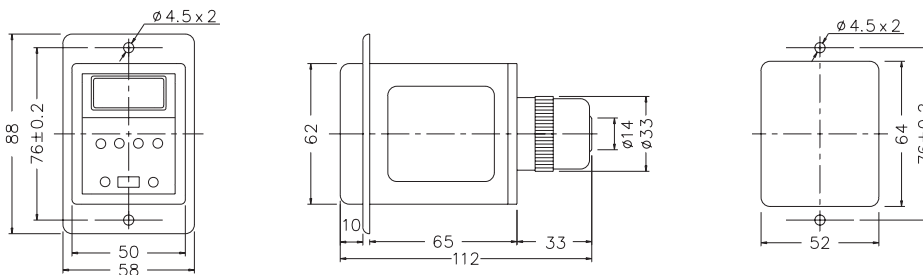

安良電氣有限公司
<http://www.anly.com.tw>

台北總公司：台北縣新莊市福壽街202巷19號
 TEL: (02)2996-3202 FAX: (02)2996-2017
 台中分公司：台中市北區進化路351巷6號
 TEL: (04)2360-0434 FAX: (04)2360-0414
 高雄分公司：高雄市苓雅區四維三路89之1號
 TEL: (07)331-6490 FAX: (07)334-6419
 香港分公司：香港九龍太子道141號長榮大廈13字樓K座
 TEL: 2397-2505 FAX: 2397-6080

上海分公司：上海市靜安區新閘路831號13G室
 TEL: (021)6218-3300 FAX: (021)6217-5911
 郵編：200041
 馬來西亞分公司：NO.1, JALAN 6/89B, KAWASAN
 PERINDUSTRIAN TRISEGI, BATU 3½ OFF
 JALAN SUNGEI BESI, 57100
 KUALA LUMPUR, MALAYSIA
 TEL: (03)7983-5758 FAX: (03)7981-5052